



# Hoppetbladet



Gustafs församlinggård

2017

Ett informationsblad för månaden Mars

# Utflykter i mars

**8 Mars**

Ingen utflykt

**15 Mars**

**Gustav Vasa och drängen Mats**

Sång, musik och historia i underhållande blandning

Sopplunch i Gustafs församlingsgård

Avresa kl. 10.15

Resa 30:-

Sopplunch 40:-



**22 Mars**

Promenader och lunch vid Romme Alpin

Avresa kl. 10.00

Lunchkostnad 105:-

Resa 60:-



**29 Mars**

Långpromenad till Säterdalen med picknick

Kostnad 25:-



## Ändrade öppettider:

3 mars 9.30 Träffpunkt Sjukhuskyrkan

8 mars Lokalen stänger kl. 10.00, vi föreläser i Ludvika

9 mars Lokalen öppnar kl. 15.00

# DAGBIO I MARS

## 2 Mars

Berättelsen om tre briljanta kvinnor som jobbade för NASA och var hjärnorna bakom en av historiens största projekt, John Glens uppskjutning i rymden.

Samling kl. 13.00 Hoppet

Bio kl. 14.00 100:-

Kvällsmat kl. 17.00 på Hoppet

**Dolda tillgångar**



## 11 Mars

**LIVE PÅ BIO** Direktsändning från Metropolitan New York

Folkets hus vill ännu en gång fira vårt 50-års jubileum och bjuda på halva priset ~~320:-~~ 160:-

Lördag den 11 mars kl. 19.00

Beräknad längd: 2 tim 55 min

**La Traviata**

Mot uppvisning av medlemskort för 2017

Kom i god tid!



## 16 Mars

Jackie Kennedy släpper in oss i sin värld dagarna som följde efter mordet på hennes make och USAs president John F. Kennedy.

Samling kl. 13.00 Hoppet

Bio kl. 14.00 100:-

Kvällsmat kl. 17.00 på Hoppet

**Jackie**

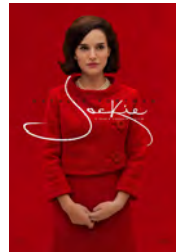

23 mars kl. 17.00 Årsmöte RSMH-HOPPET ”kom ihåg att anmäla dig”  
30 mars kl. 13.00 Årsmöte RSMH-Dalarna HSO-Falun

# VÄLKOMNA!

Önskar Anette och Magnus



## Öppettider

Mån	08.30-16.30
Tis	08.30-16.30
Ons	08.30-16.30 (utflyktsdag)
Tors	12.00-20.00
Fre	08.30-13.00
Lör	Stängt
Sön	12.00-15.00 (ideellt öppethållande av Majsan)

*Nyhet*  
RSMH-Dalarna  
Hemsida: [lanet.rsmhdalarna.se](http://lanet.rsmhdalarna.se)  
E-post: [info@rsmhdalarna.se](mailto:info@rsmhdalarna.se)

Reservation för att öppettiderna kan ändras under månaden

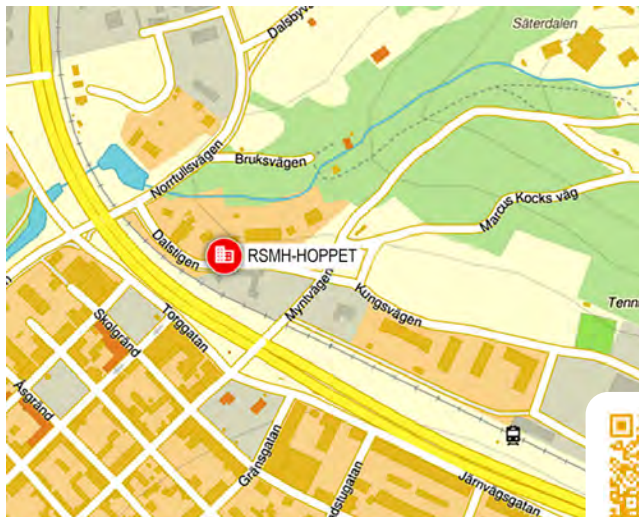

RSMH-Hoppet  
Kungsvägen 1  
783 35 SÅTER  
0225-515 01

E-post: [rsmhhoppet@telia.com](mailto:rsmhhoppet@telia.com)

Hemsida: [rsmh-hoppet.com](http://rsmh-hoppet.com)

Bg. 5792-1033

